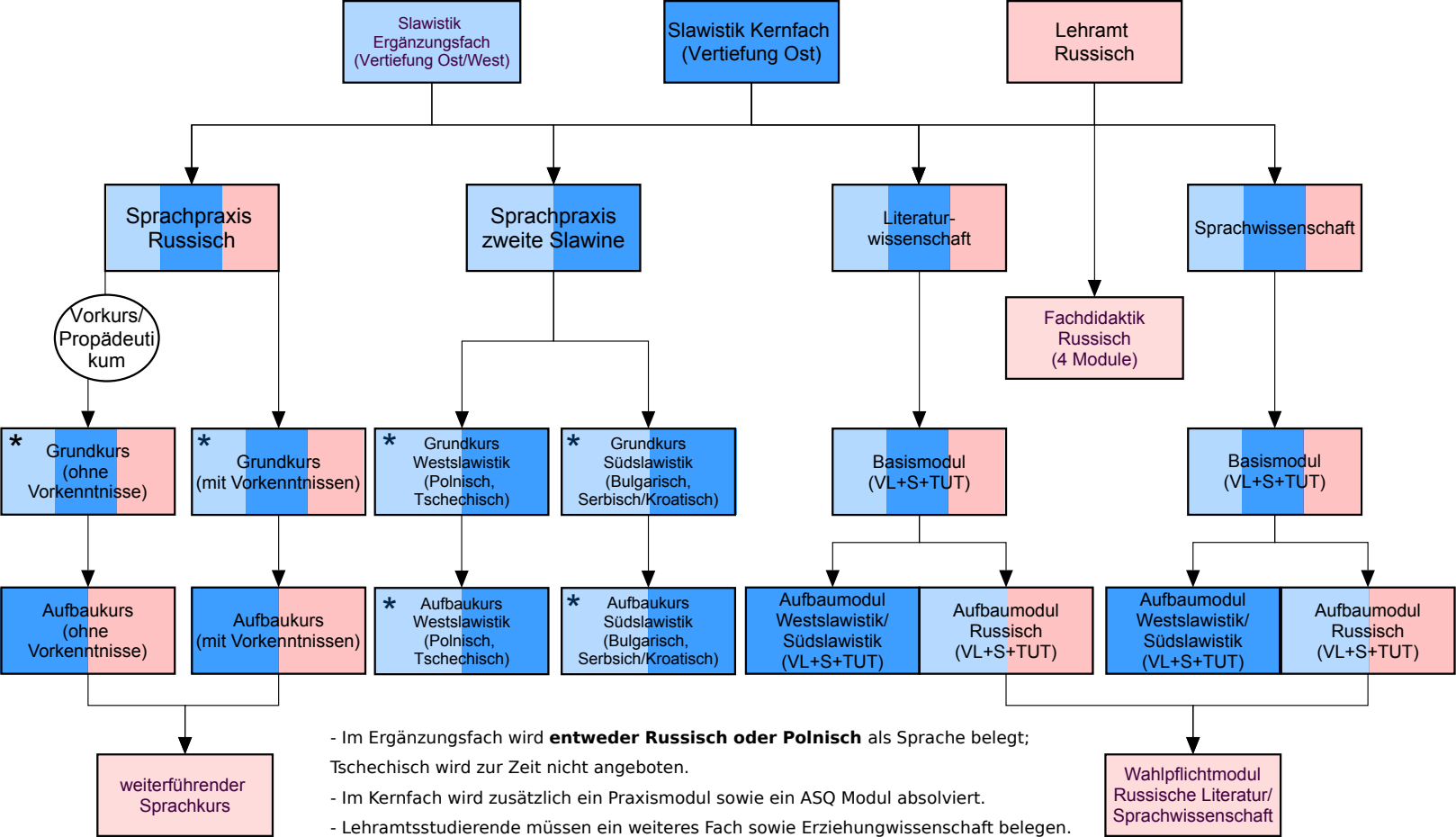

- Im Ergänzungsfach wird **entweder Russisch oder Polnisch** als Sprache belegt; Tschechisch wird zur Zeit nicht angeboten.
- Im Kernfach wird zusätzlich ein Praxismodul sowie ein ASQ Modul absolviert.
- Lehramtsstudierende müssen ein weiteres Fach sowie Erziehungwissenschaft belegen.